

第37回景況調査報告書

平成 29 年 4 月 20 日
記者発表資料

1 調査概要(回答企業のプロフィール)

小田原箱根商工会議所では、管内商工業者の最新の景況感や経営状況を把握し、今後の当会議所の諸施策等に資するため、会員各位の協力を得て平成 29 年 2 月下旬にこのアンケート調査を実施した。

今回は、会員 1,000 社(前回 1,000 社)を対象に調査を行い、546 社から回答を得た。回答率は 54.6%(前回 54.1%)となり、前回より 0.5 ポイント上がった回答結果となった。

① 所在地別

回答企業のうち小田原市内所在の事業所は、439 社(80.4%)。このうち市内中心市街地にある事業所は、142 社(26.0%)、中心市街地以外にある事業所は 297 社(54.4%)となっている。また箱根町にある事業所は 107 社(19.6%)となっている。

② 業種別

業種別では、商業(卸売業、小売業、土産品小売業、飲食業)204 社(37.4%)、製造業 78 社(14.3%)、サービス業 81 社(14.8%)、建設業 79 社(14.5%)となっており、非製造業の回答内容が大きく反映されたものとなっている。

③ 従業員数規模別

従業員規模別では、20 人までの企業 384 社(71.1%)、21 人から 50 人までの企業 75 社(13.9%)、51 人から 100 人までの企業 40 社(7.4%)、101 人から 300 人までの企業 26 社(4.8%)、301 人以上の企業は 15 社(2.8%)となっており、従業員 100 人以下の企業 499 社(92.4%)の回答内容が大きく反映されたものとなっている。(6 社未回答 合計 546 社)

| | 全 体 | 小田原市 | | | 箱根町 |
|-------|-------|------|-------|---------|------|
| | | 計 | 中心市街地 | 中心市街地以外 | |
| 調査対象 | 1,000 | 830 | 287 | 543 | 170 |
| 回答者数 | 546 | 439 | 142 | 297 | 107 |
| 回 答 率 | 54.6 | 52.9 | 49.5 | 54.7 | 62.9 |

地区別業種別回答者状況

| | 全 体 | | 小 田 原 市 | | | | | | 箱根町 | |
|---------|-------|-------|---------|-------|-------|-------|---------|-------|------|-------|
| | | | 計 | | 中心市街地 | | 中心市街地以外 | | | |
| | 企業数 | 構成比 | 企業数 | 構成比 | 企業数 | 構成比 | 企業数 | 構成比 | 企業数 | 構成比 |
| 全体 | 546 | 100.0 | 439 | 100.0 | 142 | 100.0 | 297 | 100.0 | 107 | 100.0 |
| | 100.0 | | 80.4 | | 26.0 | | 54.4 | | 19.6 | |
| 製造業 | 78 | 14.3 | 74 | 16.9 | 8 | 5.6 | 66 | 22.2 | 4 | 3.7 |
| 卸売業 | 55 | 10.1 | 46 | 10.5 | 14 | 9.9 | 32 | 10.8 | 9 | 8.4 |
| 小売業 | 92 | 16.8 | 80 | 18.2 | 39 | 27.5 | 41 | 13.8 | 12 | 11.2 |
| 土産品小売業 | 10 | 1.8 | 6 | 1.4 | 4 | 2.8 | 2 | 0.7 | 4 | 3.7 |
| 飲食業 | 46 | 8.4 | 25 | 5.7 | 14 | 9.9 | 11 | 3.7 | 21 | 19.6 |
| ホテル・旅館業 | 18 | 3.3 | 3 | 0.7 | 1 | 0.7 | 2 | 0.7 | 15 | 14.0 |
| 建設業 | 79 | 14.5 | 65 | 14.8 | 6 | 4.2 | 59 | 19.9 | 14 | 13.1 |
| 不動産業 | 29 | 5.3 | 25 | 5.7 | 12 | 8.5 | 13 | 4.4 | 4 | 3.7 |
| 交通運輸業 | 28 | 5.1 | 27 | 6.2 | 5 | 3.5 | 22 | 7.4 | 1 | 0.9 |
| サービス業 | 81 | 14.8 | 61 | 13.9 | 25 | 17.6 | 36 | 12.1 | 20 | 18.7 |
| その他の業種 | 30 | 5.5 | 27 | 6.2 | 14 | 9.9 | 13 | 4.4 | 3 | 2.8 |

※中心市街地の数値は栄町 1・2・3 丁目、浜町 3・4 丁目、本町 1・2・3・4 丁目、城内、南町 1・2・3・4 丁目、城山 1・4 丁目、板橋、南板橋、早川 1 丁目の数値を合算したもの。

※中心市街地とは、平成 11 年 3 月に策定された小田原市中心市街地活性化基本計画によるもので、小田原駅を中心とした 300ha が対象。

2 今回の調査結果のポイント

小田原箱根エリアの業況 DI は 10.1 ポイント上昇

大涌谷火山活動による落ち込みからの回復傾向続く

- ・小田原箱根エリアの業況 DI は前回▲39.5⇒今回▲29.4(10.1 ポイント) 上昇。すべての地区において回復傾向。大涌谷火山活動時の落ち込みからの回復傾向が続いており、半年後の DI 見通しでも大きく回復し神奈川県平均を上回る。
- ・地域全体の回復基調を受け、売上増加、販売価格の上昇、設備投資の増加などのプラス面が見えつつある一方で、人員不足・雇用の確保に苦しむという課題も依然として残っている。
- ・多くの業種で回復傾向を示している。
- ・土産品小売業、ホテル・旅館業は、業況 DI が若干悪化したものの、半年後の業況 DI 見通しは回復傾向となっている。
- ・小田原市(中心市街地、中心市街地以外)では緩やかな回復傾向、箱根町では、大幅な回復傾向を示している。
- ・各地区とも、人員の確保が課題となっている。

業況判断DIの推移

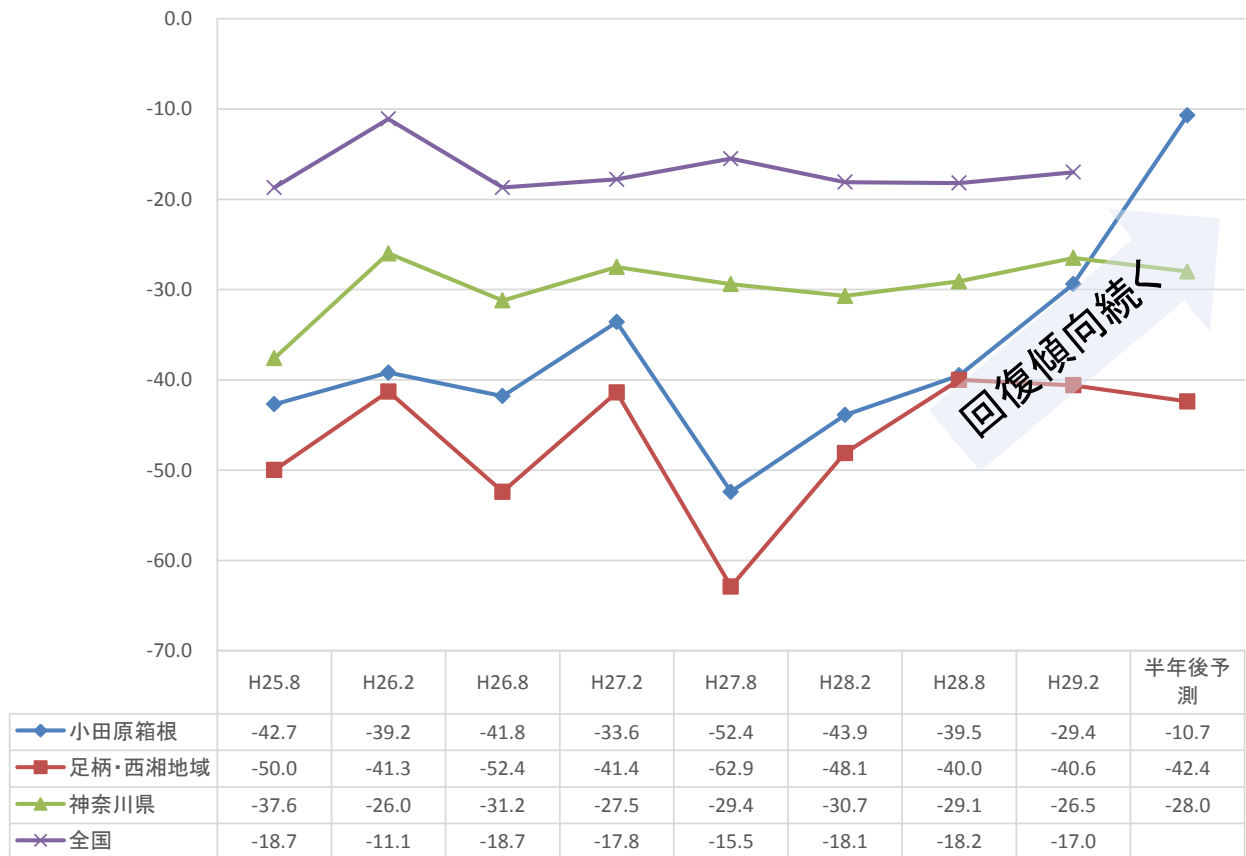

足柄・西湘地域、神奈川県：神奈川県産業振興センター「中小企業景気動向調査」

全国：中小企業庁「中小企業景況調査」

- ・神奈川県業況DIは、マイナス 26.5 であり、足柄上・西湘地区業況は、マイナス 40.6 である。当会議所調査業況DIは、足柄上・西湘地区より良く、神奈川県全体より悪い状況である。そして、当会議所業況増減(プラス 10.1 ポイント)は、神奈川県全体の増減(プラス 3.4 ポイント)、足柄上・西湘地区の増減(マイナス 0.6 ポイント)より非常に良い状況である。半年後の当会議所業況見通しは、神奈川県全体業況DIは、足柄上・西湘地区業況DIに比べて良い見通しである。

3 調査結果

【 総合 】

◎ 現況総合業況 DI 天気模様は、依然として雨模様から雨時々曇り模様に大幅な改善 。

現況総合業況 DI は、マイナス 29.4(プラス 10.1 ポイント)と大幅に改善している。

現況経営状況では、売上高 DI は、マイナス 18.1(プラス 2.5 ポイント)と若干の改善

経常利益 DI は、マイナス 16.2(プラス 11.9 ポイント)と大幅に改善している。

◇ 全般的に回復傾向が続いている。

売上高、経常利益の回復傾向によって、在庫の減少や資金繰りの改善傾向につながっている様子が見受けられる。

販売料金価格はここ 2 回の横ばいから回復しており、原材料や外注費の高騰に伴う販売単価引き上げが実現しつつある状態が推測される。

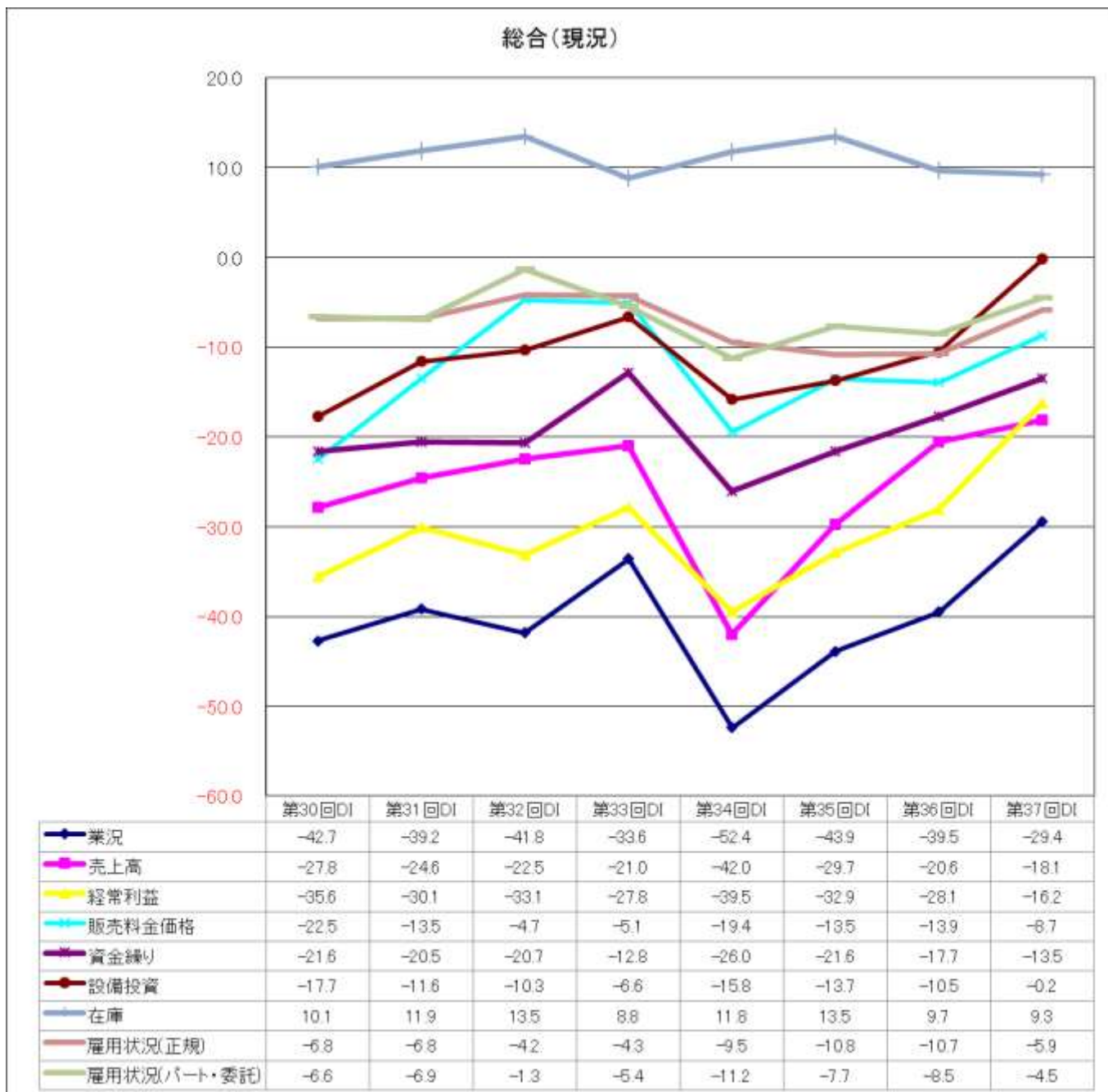

◎ 半年後の総合業況 DI 天気模様見通しは、雨時々曇り模様が続く。

半年後の総合業況 DI 見通しは、マイナス 10.7(プラス 9.4 ポイント)と改善見通しである。

半年後の経営見通しでは、売上高 DI は、マイナス 11.7(プラス 7.4 ポイント)と改善見通しであり

経常利益 DI は、マイナス 19.9(プラス 4.5 ポイント)と若干の改善見通しである。

◇全般的に緩やかな回復見通しである。

今後も、売上高、経常利益の回復傾向によって、在庫の減少や資金繰りの改善傾向につながるであろうという判断が推測される。

販売料金価格は前回の悪化見通しから改善見通しに転じており、徐々に単価引き上げが進んでいくとの見通しを持っていることが分かる。



【業種概要】

◇ 業種天気図

○ 現況天気模様

改善業種

- ・土砂降り模様から雨時々曇り模様に大幅な改善
- ・土砂降り模様から雨模様に改善
- ・雨模様から雨時々曇り模様に改善

- : ホテル・旅館業
- : 小売業、土産品小売業
- : 製造業、建設業、交通運輸業、サービス業

悪化業種

- ・なし

横並び業種

- ・雨時々曇り模様の横並び
- ・雨模様の横並び

- : 不動産業、その他の業種
- : 卸売業、飲食業

○ 半年後見通し天気模様

改善見通し業種

- ・雨時々曇り模様から曇り模様に改善見通し

- : ホテル・旅館業、不動産業、交通運輸業、サービス業

- ・雨模様から雨時々曇り模様に改善見通し

- : 小売業、飲食業

悪化業種

- ・曇り模様から雨時々曇り模様に悪化見通し

- : 土産品小売業

横並び業種

- ・雨時々曇り模様の横並び

- : 製造業、卸売業、建設業、その他の業種

| | 第30回 | 第31回 | 第32回 | 第33回 | 第34回 | 第35回 | 第36回H28年8月 | | 第37回H29年2月 | |
|---------|--------|--------|--------|--------|--------|--------|------------|-------|------------|-------|
| | H25年8月 | H26年2月 | H26年8月 | H27年2月 | H27年8月 | H28年2月 | 現況 | 半年後 | 現況 | 半年後 |
| 総合 | -42.7 | -39.2 | -41.8 | -33.6 | -52.4 | -43.9 | -39.5 | -20.1 | -29.4 | -10.7 |
| 製造業 | -49.6 | -38.4 | -39.4 | -28.3 | -42.7 | -50.7 | -33.4 | -25.0 | -28.6 | -12.8 |
| 卸売業 | -44.3 | -38.5 | -55.9 | -47.2 | -66.0 | -57.4 | -44.2 | -25.9 | -38.0 | -5.4 |
| 小売業 | -50.0 | -51.6 | -62.5 | -46.6 | -67.0 | -56.0 | -51.1 | -33.3 | -39.1 | -25.3 |
| 土産品小売業 | -40.0 | -36.4 | -22.2 | -16.7 | -87.5 | -44.5 | -50.0 | 16.6 | -33.3 | -20.0 |
| 飲食業 | -45.0 | -54.5 | -45.2 | -30.8 | -68.4 | -51.5 | -40.6 | -30.8 | -34.1 | -24.5 |
| ホテル・旅館業 | -34.5 | -25.0 | -26.1 | 10.5 | -88.2 | 0.0 | -53.3 | -5.2 | -16.6 | 16.6 |
| 建設業 | -39.9 | -49.4 | -31.4 | -33.3 | -25.0 | -31.9 | -32.4 | -24.0 | -25.7 | -12.7 |
| 不動産業 | -18.2 | -32.3 | -34.4 | -22.9 | -48.3 | -30.8 | -29.6 | -6.9 | -25.0 | 6.9 |
| 交通運輸業 | -39.4 | -19.1 | -38.8 | -26.7 | -50.0 | -42.4 | -40.7 | -6.5 | -25.0 | 7.1 |
| サービス業 | -41.6 | -31.2 | -29.2 | -30.9 | -51.8 | -37.1 | -40.3 | -7.8 | -24.0 | 0.0 |
| その他の業種 | -29.4 | -24.4 | -36.9 | -42.0 | -23.8 | -34.7 | -26.5 | -9.0 | -16.0 | -20.7 |

| | | | | | | | | | | | | |
|------|------|-----|---|-----|-------|---|----|----|--------|----|----|-----|
| 低調 | | | | | | | | | | | | 好調 |
| ▲100 | 土砂降り | ▲50 | 雨 | ▲30 | 雨時々曇り | 0 | 曇り | 30 | 晴れ時々曇り | 50 | 晴れ | 100 |

◇ 業種景況

○ 業種業況DI 上位3位①その他の業種②ホテル・旅館業③サービス業。 下位3位①小売業②卸売業③飲食業。
業種業況DIでは、全業種が回復し、大幅に改善した業種が小売業、土産品小売業、ホテル・旅館業、交通運輸業、サービス業、その他の業種である。

現況業種業況DIは、総合業況DIマイナス29.4に比べて良い業種がその他の業種、ホテル・旅館業、サービス業、不動産業、交通運輸業、建設業、製造業の7業種で、悪い業種が小売業、卸売業、飲食業、土産品小売業の4業種である。

現況業種業況DI 動向では全業種が回復し、小売業、土産品小売業、ホテル・旅館業、交通運輸業、サービス業、その他の業種が大幅に改善し、卸売業、飲食業、建設業が改善、製造業、不動産業が若干の改善状況である。

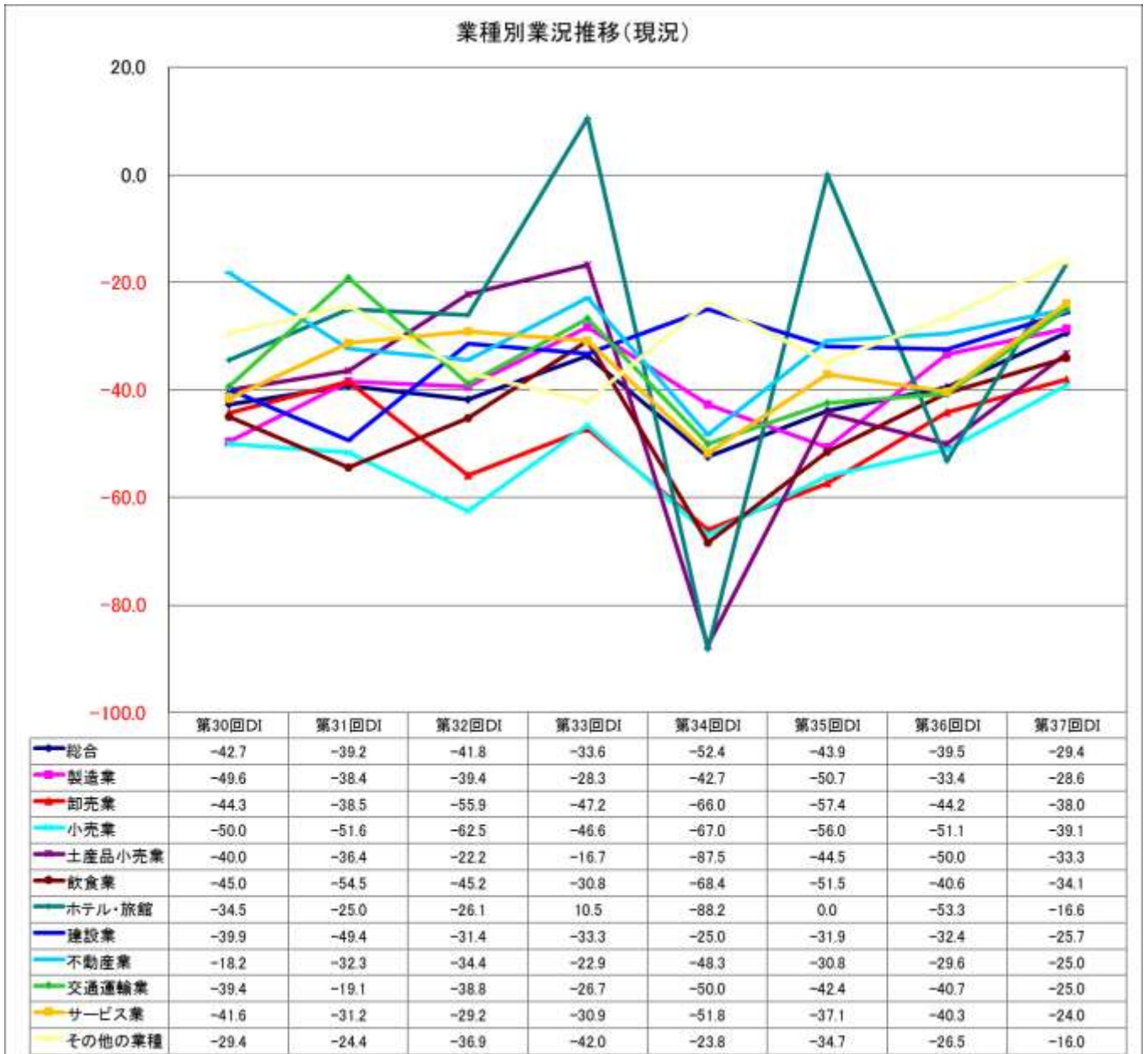

○ 業種業況 DI 見通し

上位3位: ①ホテル・旅館業②交通運輸業③不動産業 下位3位: ①小売業②飲食業③その他の業種

業種業況 DI 見通しでは、大幅な改善見通している業種が製造業、卸売業、ホテル・旅館業、建設業、不動産業、交通運輸業であり、大幅な悪化を見通している業種は土産品小売業、その他の業種である。

半年後の業種業況 DI は、総合業況 DI 見通しマイナス 10.7 に比べて良い見通しの業種がホテル・旅館業、交通運輸業、不動産業、サービス業、卸売業の 5 業種で、悪い見通しの業種が小売業、飲食業、その他の業種、土産品小売業、製造業、建設業の 6 業種である。

半年後の業種業況 DI 見通し動向では、製造業、卸売業、ホテル・旅館業、建設業、不動産業、交通運輸業が大幅な改善見通しで、小売業、サービス業、飲食業が改善見通しである。一方、土産品小売業、その他の業種が大幅な悪化見通しである。



業種別DI

| 経営状況DI | 全体 | 製造業 | 卸売業 | 小売業 | 土産品 小売業 | 飲食業 | ホテル 旅館業 | 建設業 | 不動産 業 | 交通運 輸業 | サービ ス業 | その他 の業種 |
|------------|-------|-------|-------|-------|------------|-------|------------|-------|----------|-----------|-----------|------------|
| 景況 | -29.4 | -28.6 | -38.0 | -39.1 | -33.3 | -34.1 | -16.6 | -25.7 | -25.0 | -25.0 | -24.0 | -16.0 |
| 売上高 | -18.1 | -26.9 | -10.9 | -26.4 | -50.0 | -23.9 | 11.1 | -10.1 | -10.4 | -28.5 | -5.0 | -35.7 |
| 経常利益 | -16.2 | -12.8 | -16.4 | -27.7 | -22.2 | -21.7 | -22.2 | -15.4 | -6.9 | -15.4 | -7.6 | -11.1 |
| 販売料金価格 | -8.7 | -16.7 | 3.7 | -4.5 | 33.3 | -11.1 | -5.5 | -12.5 | -35.7 | -7.7 | -5.0 | -11.5 |
| 資金繰り | -13.5 | -8.9 | -14.6 | -17.8 | -37.5 | -26.1 | -5.5 | -18.9 | -6.9 | -3.7 | -6.4 | -7.2 |
| 設備投資 | -0.2 | -3.9 | -9.4 | -12.5 | 0.0 | 0.0 | 16.6 | -5.4 | 17.9 | 18.5 | 7.8 | 12.5 |
| 在庫 | 9.3 | 11.6 | 0.0 | 11.1 | 33.3 | 20.5 | 13.3 | 8.6 | 3.8 | 5.9 | 7.1 | 0.0 |
| 雇用状況正規 | -5.9 | -1.3 | 3.6 | -6.7 | -11.1 | -25.6 | -23.6 | -6.5 | 0.0 | -19.3 | 2.5 | -7.2 |
| 雇用状況パート・委託 | -4.5 | -2.7 | -7.7 | -8.3 | -11.1 | -19.1 | -5.9 | -3.3 | 0.0 | -8.3 | 7.8 | -3.8 |
| 経営状況DI前回増減 | 全体 | 製造業 | 卸売業 | 小売業 | 土産品 小売業 | 飲食業 | ホテル 旅館業 | 建設業 | 不動産 業 | 交通運 輸業 | サービ ス業 | その他 の業種 |
| 景況 | 10.1 | 4.8 | 6.2 | 12.0 | 16.7 | 6.5 | 36.7 | 6.7 | 4.6 | 15.7 | 16.3 | 10.5 |
| 売上高 | 2.5 | -1.0 | 5.4 | 9.8 | 10.0 | 3.6 | 11.1 | 7.7 | -3.5 | -12.4 | 1.5 | -11.5 |
| 経常利益 | 11.9 | 12.2 | 15.0 | 15.8 | 37.8 | 14.2 | -11.7 | 12.4 | 17.2 | -2.5 | 9.7 | 15.4 |
| 販売料金価格 | 5.2 | 0.8 | 9.4 | 18.1 | 33.3 | -5.9 | -20.5 | -6.5 | -11.6 | 6.6 | 13.3 | 9.7 |
| 資金繰り | 4.2 | 18.3 | 9.5 | 10.2 | 2.5 | -5.6 | -5.5 | -2.2 | -3.3 | -0.5 | -2.4 | 10.9 |
| 設備投資 | 10.3 | 1.1 | 10.6 | 13.9 | 20.0 | 16.7 | 6.6 | 1.9 | 17.9 | 18.5 | 13.3 | 18.9 |
| 在庫 | -0.4 | 12.8 | -5.7 | -10.6 | -6.7 | 7.7 | 2.2 | 0.9 | -4.2 | -7.7 | -3.2 | 0.0 |
| 雇用状況正規 | 4.8 | 4.9 | 7.3 | 5.4 | 28.9 | 17.2 | 1.4 | -3.7 | 10.7 | 7.4 | 9.1 | -13.4 |
| 雇用状況パート・委託 | 4.0 | 4.1 | 0.1 | 2.1 | 8.9 | 18.7 | 4.1 | 3.5 | 0.0 | 11.0 | 5.0 | -7.2 |

業種別DI見通し

| 経営見通しDI | 全体 | 製造業 | 卸売業 | 小売業 | 土産品 小売業 | 飲食業 | ホテル 旅館業 | 建設業 | 不動産 業 | 交通運 輸業 | サービ ス業 | その他 の業種 |
|------------|-------|-------|-------|-------|------------|-------|------------|-------|----------|-----------|-----------|------------|
| 景況 | -10.7 | -12.8 | -5.4 | -25.3 | -20.0 | -24.5 | 16.6 | -12.7 | 6.9 | 7.1 | 0.0 | -20.7 |
| 売上高 | -11.7 | -15.4 | -3.7 | -26.7 | -30.0 | -21.8 | 11.1 | -20.2 | 3.5 | 3.7 | 9.0 | -25.0 |
| 経常利益 | -19.9 | -25.6 | -12.7 | -35.2 | -30.0 | -38.6 | -5.5 | -23.7 | 0.0 | -11.5 | -2.5 | -11.1 |
| 販売料金価格 | -7.8 | -10.2 | 1.9 | -11.1 | 10.0 | -13.3 | 0.0 | -18.0 | -21.5 | 3.8 | 0.0 | -3.7 |
| 資金繰り | -12.5 | -13.0 | -20.0 | -19.6 | -30.0 | -26.6 | 5.6 | -15.2 | -6.9 | -7.4 | 6.5 | -10.7 |
| 設備投資 | -58.6 | -55.8 | -70.4 | -71.8 | -50.0 | -69.6 | -17.6 | -79.2 | -64.2 | 18.6 | -47.4 | -52.0 |
| 在庫 | 6.8 | 5.1 | -11.1 | 10.9 | 30.0 | 11.3 | 0.0 | 13.0 | 3.7 | 12.5 | 8.7 | 0.0 |
| 雇用状況正規 | 18.6 | 7.9 | 12.9 | 15.4 | 50.0 | 39.0 | 37.5 | 18.2 | 3.4 | 44.4 | 17.9 | 10.7 |
| 雇用状況パート・委託 | 18.3 | 7.0 | 5.6 | 17.8 | 60.0 | 41.5 | 31.2 | 17.2 | 12.0 | 40.0 | 15.8 | 11.6 |
| 経営状況DI前回増減 | 全体 | 製造業 | 卸売業 | 小売業 | 土産品 小売業 | 飲食業 | ホテル 旅館業 | 建設業 | 不動産 業 | 交通運 輸業 | サービ ス業 | その他 の業種 |
| 景況 | 9.4 | 12.2 | 20.5 | 8.0 | -36.6 | 6.3 | 21.8 | 11.3 | 13.8 | 13.6 | 7.8 | -11.7 |
| 売上高 | 7.4 | 13.0 | 9.0 | 2.3 | -30.0 | 13.2 | 21.6 | -0.2 | 20.8 | 10.1 | 11.6 | -7.3 |
| 経常利益 | 4.5 | -5.8 | 12.7 | 3.5 | -5.0 | 8.8 | 20.8 | 0.6 | 24.2 | -11.5 | 4.2 | 19.2 |
| 販売料金価格 | 4.4 | 3.4 | 9.2 | 4.3 | 10.0 | -2.8 | 5.3 | -13.4 | 10.7 | 3.8 | 13.7 | 18.2 |
| 資金繰り | 5.0 | 12.0 | 7.3 | 6.0 | 3.3 | 1.6 | 10.9 | 6.2 | -10.3 | -20.3 | 14.4 | 1.4 |
| 設備投資 | 0.0 | -3.3 | -4.4 | -2.0 | 16.6 | -6.4 | -12.4 | 0.2 | -19.4 | 15.2 | 14.8 | 16.8 |
| 在庫 | -0.9 | 3.9 | -12.9 | -4.0 | 13.3 | -10.9 | -5.6 | 5.3 | 3.7 | -0.5 | -0.4 | 8.0 |
| 雇用状況正規 | 1.1 | -4.4 | -1.7 | 3.3 | 16.7 | 7.6 | 11.2 | 5.0 | -7.3 | -3.9 | -3.7 | 4.4 |
| 雇用状況パート・委託 | 1.4 | -9.2 | -9.8 | 4.0 | 43.3 | 9.1 | -10.9 | 7.0 | 7.8 | 9.2 | -2.5 | 8.2 |

【 地区概要 】

◇ 地区天気図

○現況

- ・小田原市中心市街地は雨模様が続く。
- ・小田原市中心市街地以外は雨模様から雨時々曇り模様に改善。
- ・箱根町は雨模様から雨時々曇り模様に改善。

○半年後見通し

- ・小田原市は中心市街地・中心市街地以外ともに雨時々曇り模様が続く。
- ・箱根町は雨時々曇り模様から曇り模様へ改善見通し。

| | 第30回 | 第31回 | 第32回 | 第33回 | 第34回 | 第35回 | 第36回 H28年8月 | | 第37回 H29年2月 | |
|-----------|--------|--------|--------|--------|--------|--------|-------------|-------|-------------|-------|
| | H25年8月 | H26年2月 | H26年8月 | H27年2月 | H27年8月 | H28年2月 | 現況 | 半年後 | 現況 | 半年後 |
| 総合 | -42.7 | -39.2 | -41.8 | -33.6 | -52.4 | -43.9 | -39.5 | -20.1 | -29.4 | -10.7 |
| 小田原市中心市街地 | -36.0 | -44.0 | -47.0 | -32.0 | -58.0 | -52.0 | -42.1 | -22.2 | -34.8 | -15.5 |
| 小田原市中心市街地 | -47.2 | -37.0 | -43.5 | -36.9 | -41.2 | -41.4 | -38.5 | -22.2 | -28.8 | -14.7 |
| 箱根町 | -37.3 | -40.2 | -26.4 | -24.4 | -85.9 | -40.0 | -39.4 | -7.7 | -23.2 | 6.5 |

| 低調 | 土砂降り | ▲50 | 雨 | ▲30 | 雨時々曇り | 0 | 曇り | 30 | 晴れ時々曇り | 50 | 晴れ | 100 | 好調 |
|------|------|-----|---|-----|-------|---|----|----|--------|----|----|-----|----|
| ▲100 | 土砂降り | ▲50 | 雨 | ▲30 | 雨時々曇り | 0 | 曇り | 30 | 晴れ時々曇り | 50 | 晴れ | 100 | |

◇ 地区業況

○ 現況

- ・地区業況 DI は、箱根町、小田原市中心市街地以外、小田原市中心市街地の順。
- ・地区業況 DI の推移は、箱根町が大幅な改善。

地区業況 DI は、箱根町マイナス 23.2、小田原市中心市街地以外マイナス 28.8、小田原市中心市街地マイナス 34.8 の順である。地区業況 DI の推移では、箱根町(プラス 16.2ポイント)が大幅に改善、小田原市中心市街地以外(プラス 9.7ポイント)、小田原市中心市街地(プラス 7.3ポイント)が改善傾向である。

○ 半年後見通し

- ・地区業況 DI 見通しは、箱根町、小田原市中心市街地以外、小田原市中心市街地の順。
- ・地区業況 DI 見通しの推移は、箱根町が大幅な改善見通し、小田原市中心市街地、小田原市中心市街地以外が改善見通し。

半年後の地区業況 DI 見通しは、箱根町プラス 6.5、小田原市中心市街地以外マイナス 14.7、小田原市中心市街地マイナス 15.5 の順である。

半年後の地区業況 DI 見通しの推移では、箱根町(プラス 14.2ポイント)が大幅な改善見通し、小田原市中心市街地以外(プラス 7.5ポイント)、小田原市中心市街地(プラス 6.7ポイント)が改善見通しである。

地区経営判断結果

| | 経営状況 | | | | 経営見通し | | | |
|------------|-------|-----------|-------------|-------|-------|-----------|-------------|-------|
| | 全体 | 小田原市中心市街地 | 小田原市中心市街地以外 | 箱根町 | 全体 | 小田原市中心市街地 | 小田原市中心市街地以外 | 箱根町 |
| 業況判断 | -29.4 | -34.8 | -28.8 | -23.2 | -10.7 | -15.5 | -14.7 | 6.5 |
| 売上高 | -18.1 | -25.0 | -17.2 | -11.2 | -11.7 | -15.6 | -15.2 | 2.8 |
| 経常利益 | -16.2 | -21.5 | -13.8 | -15.9 | -19.9 | -20.0 | -25.0 | -5.7 |
| 販売料金価格 | -8.7 | -4.4 | -12.4 | -4.8 | -7.8 | -4.3 | -12.4 | 0.0 |
| 資金繰り | -13.5 | -16.5 | -11.0 | -15.9 | -12.5 | -14.0 | -14.5 | -4.7 |
| 設備投資 | -0.2 | 5.2 | -3.9 | 2.9 | -58.6 | -58.6 | -56.4 | -65.0 |
| 在庫 | 9.3 | 14.3 | 6.1 | 11.0 | 6.8 | 8.2 | 7.0 | 4.8 |
| 雇用状況正規 | -5.9 | -8.8 | -3.1 | -9.5 | 18.6 | 24.0 | 16.4 | 17.5 |
| 雇用状況パート・委託 | -4.5 | -7.6 | -0.8 | -10.1 | 18.3 | 24.4 | 15.8 | 16.4 |

地区別業況推移(現況)

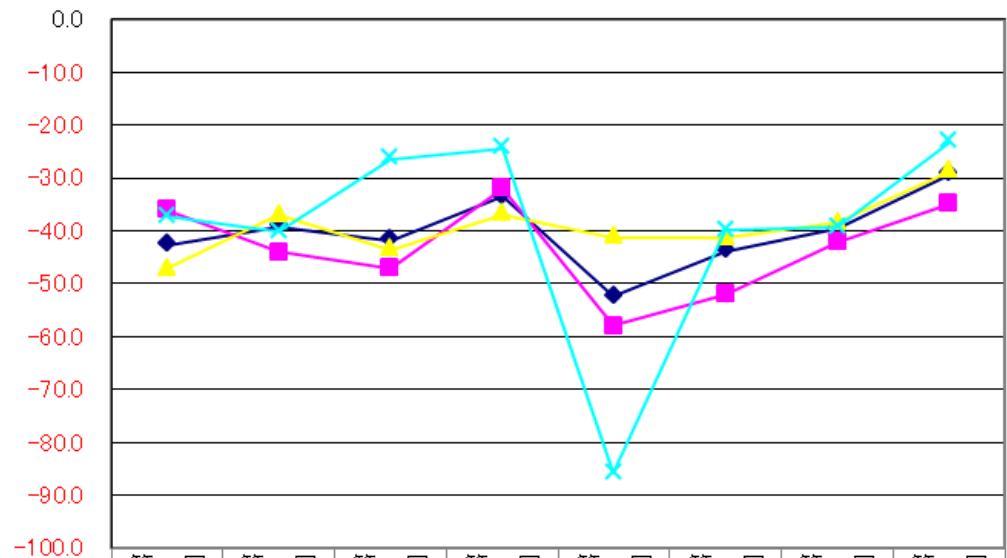

| | 第30回 | 第31回 | 第32回 | 第33回 | 第34回 | 第35回 | 第36回 | 第37回 |
|---------------|-------|-------|-------|-------|-------|-------|-------|-------|
| ◆ 総合 | -42.7 | -39.2 | -41.8 | -33.6 | -52.4 | -43.9 | -39.5 | -29.4 |
| ■ 小田原市中心市街地 | -36.0 | -44.0 | -47.0 | -32.0 | -58.0 | -52.0 | -42.1 | -34.8 |
| ▲ 小田原市中心市街地以外 | -47.2 | -37.0 | -43.5 | -36.9 | -41.2 | -41.4 | -38.5 | -28.8 |
| × 箱根町 | -37.3 | -40.2 | -26.4 | -24.4 | -85.9 | -40.0 | -39.4 | -23.2 |

地区別業況見通し(半年後)

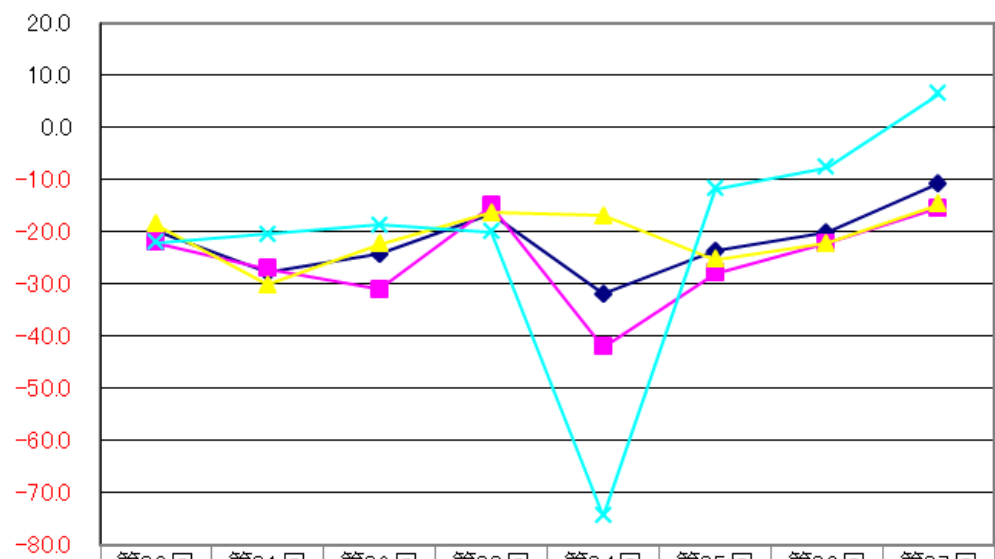

| | 第30回 | 第31回 | 第32回 | 第33回 | 第34回 | 第35回 | 第36回 | 第37回 |
|---------------|-------|-------|-------|-------|-------|-------|-------|-------|
| ◆ 総合 | -19.8 | -27.8 | -24.2 | -16.5 | -31.9 | -23.7 | -20.1 | -10.7 |
| ■ 小田原市中心市街地 | -22.0 | -27.0 | -31.0 | -15.0 | -42.0 | -28.0 | -22.2 | -15.5 |
| ▲ 小田原市中心市街地以外 | -18.5 | -30.2 | -22.4 | -16.3 | -16.9 | -25.3 | -22.2 | -14.7 |
| × 箱根町 | -22.0 | -20.5 | -18.7 | -20.0 | -74.4 | -11.8 | -7.7 | 6.5 |

地区業種景況判断結果

| 現況 | 経営状況 | | | | 経営見通し | | | |
|---------|-------|--------------|----------------|--------|-------|--------------|----------------|--------|
| | 全体 | 小田原市中 心街地 | 小田原市中 心街地以外 | 箱根町 | 全体 | 小田原市中 心街地 | 小田原市中 心街地以外 | 箱根町 |
| 総合 | ▲29.4 | ▲34.8 | ▲28.8 | ▲23.2 | ▲10.7 | ▲15.5 | ▲14.7 | 6.5 |
| 製造業 | ▲34.8 | ▲57.1 | ▲23.7 | ▲50.0 | ▲15.5 | ▲37.5 | ▲9.0 | ▲25.0 |
| 卸売業 | ▲28.8 | ▲57.2 | ▲31.0 | ▲28.6 | ▲14.7 | ▲21.5 | ▲12.5 | 44.5 |
| 小売業 | ▲23.2 | ▲34.2 | ▲40.5 | ▲50.0 | 6.5 | ▲23.1 | ▲30.0 | ▲16.6 |
| 土産品小売業 | ▲28.6 | ▲75.0 | 0.0 | 0.0 | ▲12.8 | ▲25.0 | 0.0 | ▲25.0 |
| 飲食業 | ▲38.0 | ▲61.5 | ▲36.3 | ▲15.0 | ▲5.4 | ▲50.0 | ▲40.0 | 0.0 |
| ホテル・旅館業 | ▲39.1 | 0.0 | 0.0 | ▲20.0 | ▲25.3 | 100.0 | 0.0 | 13.3 |
| 建設業 | ▲33.3 | 50.0 | ▲34.5 | 0.0 | ▲20.0 | 50.0 | ▲23.7 | 7.2 |
| 不動産業 | ▲34.1 | ▲33.3 | ▲16.6 | ▲25.0 | ▲24.5 | ▲25.0 | 15.4 | 75.0 |
| 交通運輸業 | ▲16.6 | 0.0 | ▲27.8 | ▲100.0 | 16.6 | 20.0 | 9.1 | ▲100.0 |
| サービス業 | ▲25.7 | ▲20.0 | ▲28.5 | ▲21.0 | ▲12.7 | 12.0 | ▲14.3 | 10.0 |
| その他の業種 | ▲25.0 | ▲33.4 | 0.0 | 0.0 | 6.9 | ▲28.6 | ▲16.7 | 0.0 |
| 前回増減 | 全体 | 小田原市中 心街地 | 小田原市中 心街地以外 | 箱根町 | 全体 | 小田原市中 心街地 | 小田原市中 心街地以外 | 箱根町 |
| 総合 | 10.1 | 7.3 | 9.7 | 16.2 | 9.4 | 6.7 | 7.5 | 14.2 |
| 製造業 | 7.3 | 20.7 | 4.0 | ▲50.0 | 6.7 | 29.2 | 12.4 | ▲125.0 |
| 卸売業 | 9.7 | ▲7.2 | 13.4 | 4.8 | 7.5 | 11.8 | 13.8 | 58.8 |
| 小売業 | 16.2 | 6.8 | 16.3 | 14.3 | 14.2 | 7.7 | 2.5 | 26.2 |
| 土産品小売業 | 4.8 | ▲8.3 | 50.0 | 0.0 | 12.2 | 8.3 | ▲50.0 | ▲125.0 |
| 飲食業 | 6.2 | ▲25.2 | 3.7 | 30.5 | 20.5 | ▲4.6 | ▲21.3 | 33.4 |
| ホテル・旅館業 | 12.0 | 0.0 | 50.0 | 38.3 | 8.0 | 200.0 | 0.0 | 13.3 |
| 建設業 | 16.7 | 116.7 | 0.7 | 9.1 | ▲36.6 | 25.0 | 8.4 | 7.2 |
| 不動産業 | 6.5 | ▲6.7 | 23.4 | ▲25.0 | 6.3 | ▲5.0 | 15.4 | 41.7 |
| 交通運輸業 | 36.7 | 50.0 | 10.3 | - | 21.8 | ▲8.6 | 25.8 | - |
| サービス業 | 6.7 | 22.4 | 11.5 | 15.4 | 11.3 | 23.1 | ▲4.0 | 0.9 |
| その他の業種 | 4.6 | ▲13.4 | 31.8 | 0.0 | 13.8 | ▲38.6 | 7.1 | ▲50.0 |